



Sporthotel Dachstein West

Annaberg / Land Salzburg

Familiär geführtes Hotel - vor der Bergkulisse der Salzburger
Dolomiten

- ✓ **NUR 150M ZUM SKILIFT KOPFBERGBAHN (SKIREGION DACHSTEIN-WEST)**
- ✓ **IM ZENTRUM VON ANNABERG**
- ✓ **WELLNESSBEREICH**
- ✓ **INKL. TENNENGAU PLUS CARD**



In der Nähe

- + **SKIGEBIET DACHSTEIN WEST MIT 160 PISTENKILOMETERN**
- + **SKIGEBIET KARKOGEL UND SONNLEITEN**
- + **LAMMERTAL FLUTLICHTPISTE**
- + **ERLEBNIS-THERME AMADÉ**



Informationen zur Region

Annaberg: 800m Seehöhe, 2 300 Einwohner, Skifahren, Langlaufen, Pferdeschlittenfahrten, Eislaufen, Skitouren-Gehen, Rodeln, Schneeschuhwandern. St. Martin am Tennengebirge 8km, Abtenau 14km, Gosau 23km.

Informationen zur Unterkunft

Lage: Das Hotel liegt direkt im Zentrum von Annaberg im Lammertal vor der herrlichen Bergkulisse der Salzburger Dolomiten! Nur 150m zum Skilift Kopfbergbahn! Geschäfte, Restaurants/Gasthöfe sowie die nächste Bushaltestelle befinden sich in unmittelbarer Nähe (ca. 100m vom Hotel entfernt). Der Heufigurenweg (ganzjährig) befindet sich in ca. 260m und das Sportzentrum in ca. 1km Entfernung.

Ausstattung: Das Hotel verfügt über eine neue Rezeption und Lounge, Speisesaal, Weinstube, Hotelbar, Café-Fernsehraum, Kinderspielraum, Lift und Skiraum.

Wellness: Wellnessbereich mit Sauna, Dampfbad, Infrarotkabine und Ruheraum.

Kinder: Ein Kinderspielzimmer steht zur Verfügung.

Unterhaltung und Freizeit: Tennengau PLUS Card inkludiert viele Leistungen wie gratis Skibus innerhalb der DAW Skiregion und diverse Ermäßigungen auf zB Langlaufkurse, Schneeschuhwanderungen, usw.

Zimmer: Alle Zimmer verfügen über Dusche, WC, Föhn, TV und kostenloses WLAN.

Doppelzimmer: ca. 22m², max. 2 Erwachsene + 1 Kind im Gitterbett (bis 2,9 Jahre). Die Doppelzimmer sind eingerichtet mit Naturholzmöbel und sind teilweise mit Balkon.

Dreibettzimmer: ca. 22m², max. Belegung: 3 Erwachsene.

Familienzimmer: ca. 29m² und 28m², mit 2 getrennten Räumen, max. Belegung: 4-5 Personen.

Mindestbelegung: 3 Vollzahler.

Superiorzimmer: zusätzlich ausgestattet mit Wasserkocher, Safe und Balkon auf der Lammerseite. Auf Anfrage!

Gesprochene Sprachen: Deutsch, Englisch.

Folgende Zahlungsmittel werden akzeptiert: Maestro, Visa, MasterCard.

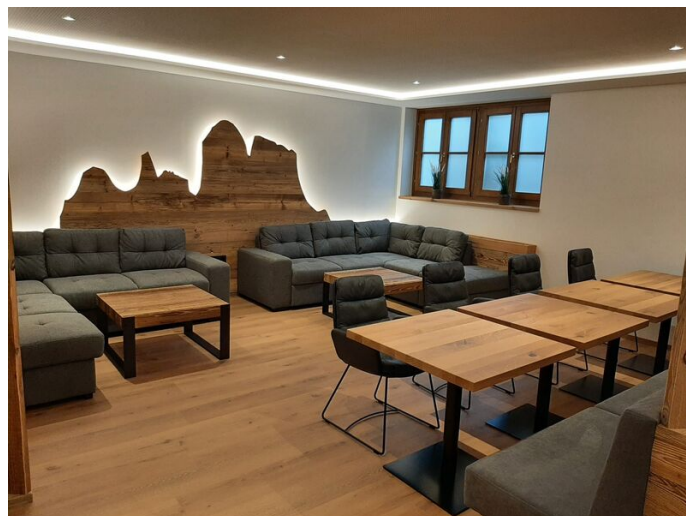
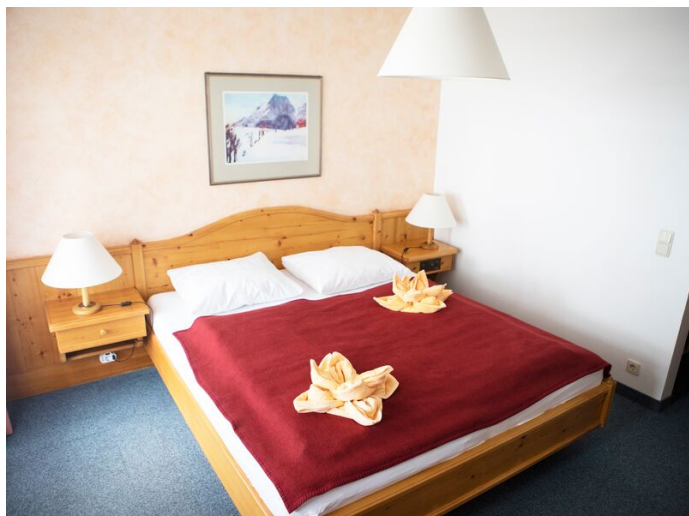

Arrangement

- **Übernachtung mit Halbpension**
- **Reichhaltiges Frühstücksbuffet von 07:30 bis 09:30 Uhr**
- **3-Gang Wahlmenü mit Salatbuffet von 18:30 bis 20:30 Uhr**
- **Benutzung des Wellnessbereichs (täglich von 17:00 bis 20:00 Uhr)**
- **Tennengau PLUS Card wie oben beschrieben (erhältlich bei Check in)**
- **WLAN**
- **Parkplatz (ca. 50m vom Hotel entfernt)**



Anreisetag und Mindestaufenthalt

	20.12.24 - 07.01.25 31.01.25 - 09.03.25	07.01.25 - 31.01.25 09.03.25 - 06.04.25
Anreisetag	Täglich	Täglich
Mindestaufenthalt	1 Nacht ausgenommen 25.12.24 - 06.01.25 = 5 Nächte	1 Nacht

Kinderermäßigungen

Kinderermäßigung mit 2 Vollzahlern im DZ / Tripple / Superiorzimmer und 3 Vollzahlern im Familienzimmer (max. 1 - 2 Kinder):

0 - 2,9 Jahre: 100%

3 - 12,9 Jahre: 50%

13 - 17,9 Jahre: 30%

Ab 18 Jahren: Vollzahler



Extras vor Ort zu bezahlen:

Ortstaxe: 2,35 € pro Person und Nacht (ab 15 Jahren)

Gitterbett: 10,00 € einmalig pro Aufenthalt

Hochstuhl: kostenfrei

Bademantel: 8,00 € pro Person

Check in: ab 15:00 Uhr

Check out: bis 10:00 Uhr

Hunde sind nicht gestattet.

Es gelten die Geschäftsbedingungen der Salzkammergut Touristik GmbH in der jeweils gültigen Fassung sowie folgende Stornobedingungen:

28 bis 21 Tage vor Ankunft: 50%, 20 bis 14 Tage vor Ankunft: 70%, 13 bis 7 Tage vor Ankunft: 80%, 6 bis 0 Tage und No Show: 90% des Gesamtpreises. Die Servicepauschale zählt nicht zum Gesamtpreis.

Preis- und Betriebs- bzw. Fahrplanänderungen vorbehalten.

Wir empfehlen den Abschluss einer Reiserücktrittsversicherung.

Informationen



Aus Umweltschutzgründen empfehlen wir eine An- und Abreise mit öffentlichen Verkehrsmitteln (Bahn/Bus). Wir unterstützen Sie gerne bei der Organisation Ihrer Bahnreise innerhalb Österreichs. Sprechen Sie uns an!